FORTUIN:
jochies op bezoek

LEERLING
zit vastgeplakt!

EXTRA

STRIPS

STRI

STRI

18

18 AUG
30 AUG
1997

WEEK
34 & 35

Raadsels bij VIRL

t w e e w e k e l i j k s

AUBADE? SERENADE? LIEFDESLIED? BALLADE? LOFZANG?

LAAT MAAR WEER

Jaap en Greets liefdesdrama is eindeloos hopeloos. Dit nieuwe album vol hilarische Gerrit de Jager-grappen is nu overal te koop!

***f* 9,95 / Bfr. 199**

SJOSJI EXTRA

4 **Virl**
De Laatste Der Titanen

19 **Leonardo**

20 **Sjors & Sjimmie**
Duitse Toeristen

26 **De Familie Fortuin**
De Nicht

28 **Roel en zijn Beestenboel**

29 **Heinz**
Tom Carbon

30 **Jean-Pierre**

32 **Flippie Flink**

SJOSJI EXTRA
Nummer 18 (18 augustus 1997 - 30 augustus 1997)

Redactie Frank Kiesel, Linda Out, Anette Rootjes, Paulien Schoof, Manon Sikkel, Dirk Snoodijk, Rudy Vrooman, Pien Zijvoet
Marketing Kees Kooijman, Carolien Uiling
Directie Cees de Groot

Abonnementen Voor abonnementsopgaven, inlichtingen en adreswijzigingen (minimaal 3 weken van tevoren) kun je je wenden tot:
Media Expresse bij jou in de buurt. De gegevens van Media Expresse vind je in de Gouden Gids onder Boeken en Tijdschriften, op je acceptgirokaart, het Media Expresse Magazine en op de adres-sticker op het tijdschrift.
Medianet B.V., Stationsplein 112-118, 2011 LN Haarlem, Postbus 299, 2000 AG Haarlem. Je kunt je van maandag t/m vrijdag van 9.00 tot 17.00 uur wenden tot klantenservice SJOSJI EXTRA, telefoon 023-5 173 540.

Abonnementsprijzen ƒ 25,35 per half jaar (ƒ 1,95 per nummer, 1 x per 14 dagen). Prijswijzigingen voorbehouden.

Abonnementsvoorwaarden Het abonnementsgeld dient bij vooruitbetaling te worden voldaan. Voor de betaling daarvan ontvang je een acceptgirokaart. Betaling door middel van automatische incasso is ook mogelijk. Alle abonnementen gelden tot wederopzegging en worden zonder tegenbericht automatisch verlengd. Het opzeggen van een abonnement dient, bij voorkeur schriftelijk, te geschieden minimaal 6 weken voor aflopen van het abonnement, bij Media Expresse of Medianet. Aanbiedingen en kortingen gelden alleen als je de afgelopen drie maanden geen abonnee van SJOSJI EXTRA bent geweest.

Buitenland Abonnementen buiten Nederland zijn helaas niet meer mogelijk.

Wet op de Persoonsregistratie Wij maken u erop attent dat wij enkele door u verstrekte gegevens zoals naam, adres en telefoonnummer hebben opgenomen in ons gegevensbestand. Dit bestand is aangemeld bij de Registratiekamer te Rijswijk onder nummer P 0001113. Dit bestand willen wij gebruiken om u in de toekomst informatie te geven omtrent abonnementen op tijdschriften, voordeelaanbiedingen etcetera.

Leesportefeuille Zonder schriftelijke goedkeuring van de uitgever is het niet toegestaan SJOSJI EXTRA op te nemen in een leesportefeuille.

Advertenties ADMEDIA B.V., Startbaan 8, 1185 XR Amstelveen, Postbus 2216, 1180 EE Amstelveen, tel. 020- 5 455 555.

Reeds verschenen nummers Reeds verschenen nummers kunnen tot maximaal 6 weken na de verschijningsdatum worden nabesteld door ƒ 3,95 per nummer (abo-prijs + ƒ 2,-) over te maken op giro 670500 t.n.v. Medianet, Haarlem onder vermelding van het gewenste nummer. Ook verkrijgbaar via Media Expresse.

Drukkerij Valprint, Italië

© UITGEVERIJ BIG BALLOON BV

POSTBUS 625
2100 AP HEEMSTEDE
TEL. 023-5 284 904

VIRL

EN ?...
GEEN ENKEL GEVAAR, VOLGENS DE INSTRUMENTEN! ... PLANEET LEEFBAAR VOOR ONS...
... KLIMAAT MILD... WE RISKEREN 'T! TENSLOTTE MOETEN WE ERGENS ZUURSTOF INNEMEN !

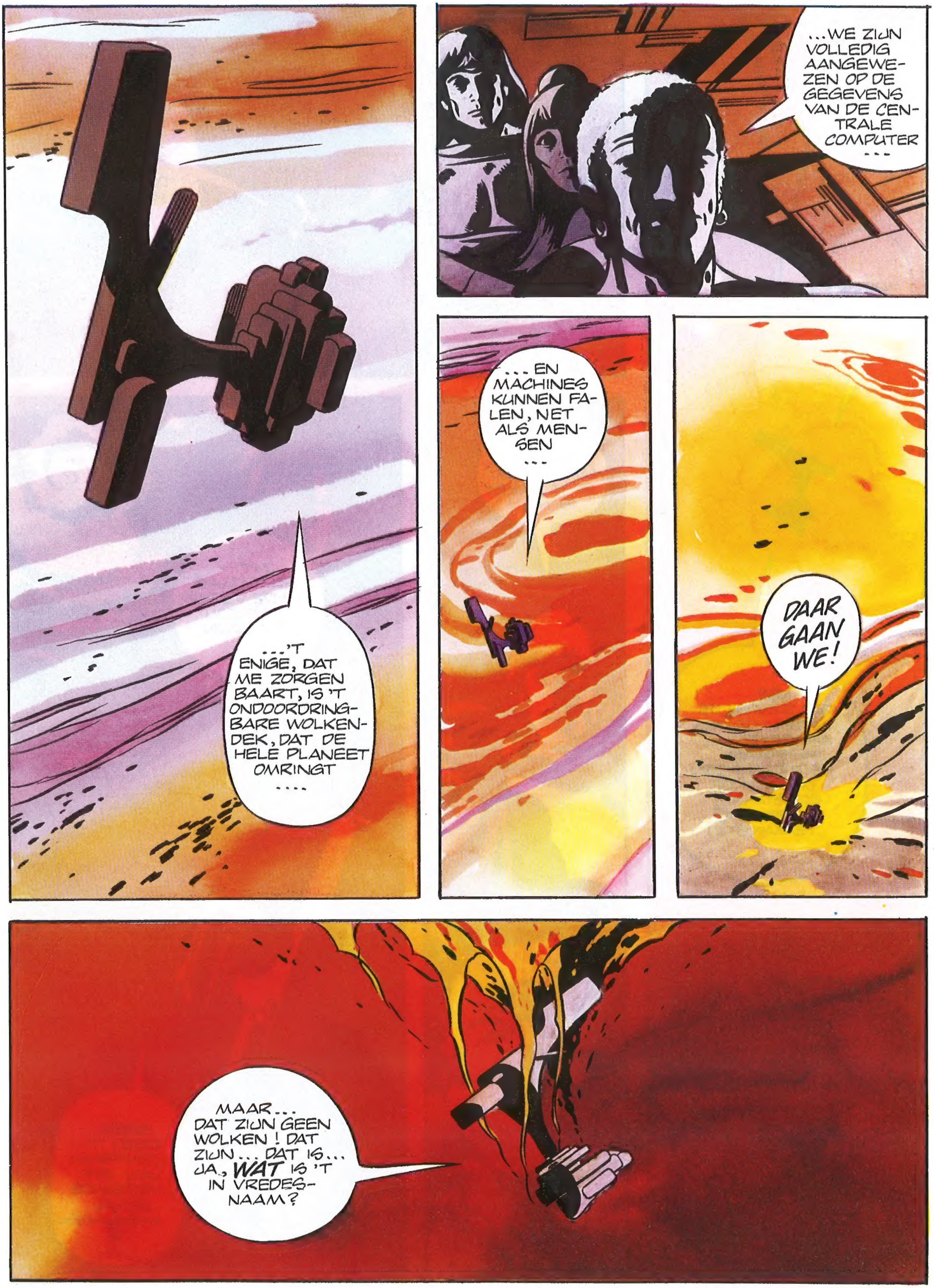
...WE ZIJN VOLLEDIG AANGEWEZEN OP DE GEGEVENS VAN DE CENTRALE COMPUTER ...
...'T ENIGE, DAT ME ZORGEN BAART, IS 'T ONDOORDRINGBARE WOLKENDEK, DAT DE HELE PLANEET OMRINGT ....
... EN MACHINES KUNNEN FALEN, NET ALS MENSEN ...
DAAR GAAN WE!
MAAR... DAT ZIJN GEEN WOLKEN ! DAT ZIJN... DAT IS... JA, WAT IS 'T IN VREDESNAAM?

...WATER ?
NEE, DAT ZOUDEN DE INSTRUMENTEN AANGEVEN! DIE STAAN NEUTRAAL! EEN ONBEKENDE SUBSTANTIE VOOR ONS TENMINSTE!
WE ZIJN ER DOORHEEN!
ALLEMACHTIG! DE PLANEET IS HOL!
DAT LICHT DAAR IN DE VERTE! WAT ZOU DAT ZIJN ?
GEEN IDEE! 'T CENTRUM VAN DIT VREEMDE GEVAL MISSCHIEN ?

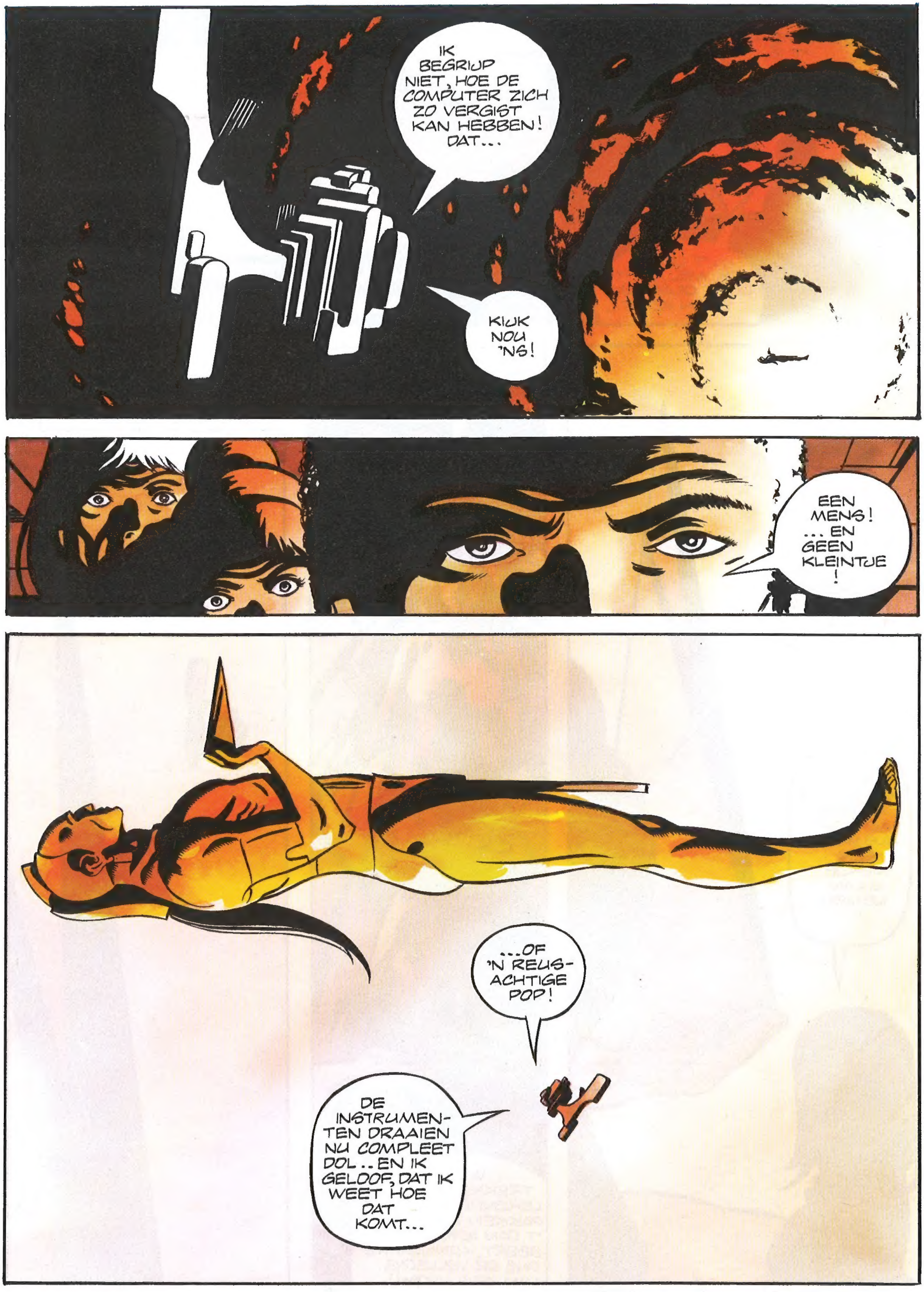
IK BEGRIJP NIET, HOE DE COMPUTER ZICH ZO VERGIST KAN HEBBEN! DAT...
KIJK NOU 'NS!
EEN MENS! ... EN GEEN KLEINTJE!
...OF 'N REUS-ACHTIGE POP!
DE INSTRUMEN-TEN DRAAIEN NU COMPLEET DOL.. EN IK GELOOF, DAT IK WEET HOE DAT KOMT...

HOE DAN? DOET DIE... DIE MAN 'T?...
NEE! 'T DING, DAT-IE IN Z'N HAND HOUDT!
...'T LIJKT OOK WEL, OF 'T LICHT DAAR VANDAAN KOMT...
...WAT ZOU 'T ZIJN? RADIOACTIEVE STRALING?...
DAAR KOMEN WE ALLEEN ACHTER, ALS WE ER EEN KIJKJE GAAN NEMEN!
PAS MAAR OP! ALS DAT DING 'N COMPUTER GEK KAN MAKEN, KAN-IE DAT JULLIE OOK!
WE TREKKEN ISOLERENDE RUIMTEPAKKEN AAN! ALS 'T DAN IETS PROBEERT, KUNNEN WE ONS ER VOLLEDIG VAN AFSLUITEN!
EVEN LATER ZWEVEN TWEE STIPJES NAAR DE RAADSELACHTIGE OBELISK....

IS ER SPRAKE VAN STRALING, VIRL?
TOTAAL NIET! GEEN SPOORTJE!
JE KUNT 'M GEWOON AANRA.... HEEEE?
... M'N HAND GAAT ER DWARS DOORHEEN!
MAAR 'T DING LIJKT ZO HARD ALS DIAMANT!
..TOCH GING-IE ER DOORHEEN OF 'T LUCHT WAS!
IK HEB GEEN IDEE, WAT VOOR MATERIE DIT IS, MAAR IK DENK, DAT HIERBINNEN AL ONZE VRAGEN BEANTWOORD ZULLEN WORDEN!
DAARBINNEN? JE BEDOELT ...

JA! WE GAAN ERIN! GEEF ME JE HAND!
MAAR ?.. WAT ?...
..ZE VERDWIJNEN IN DAT DING !?! HOE KAN DAT NOU ?
VIRL! HOOR JE ME ?
JA! EN IK ZIE JE OOK, META! OVERAL!
..HET LIJKT WEL OF WE DWARS DOOR DE FACETTEN VAN 'N REUSACHTIG KRISTAL LOPEN!
KIJK! DE FACETTEN GAAN DRAAIEN!

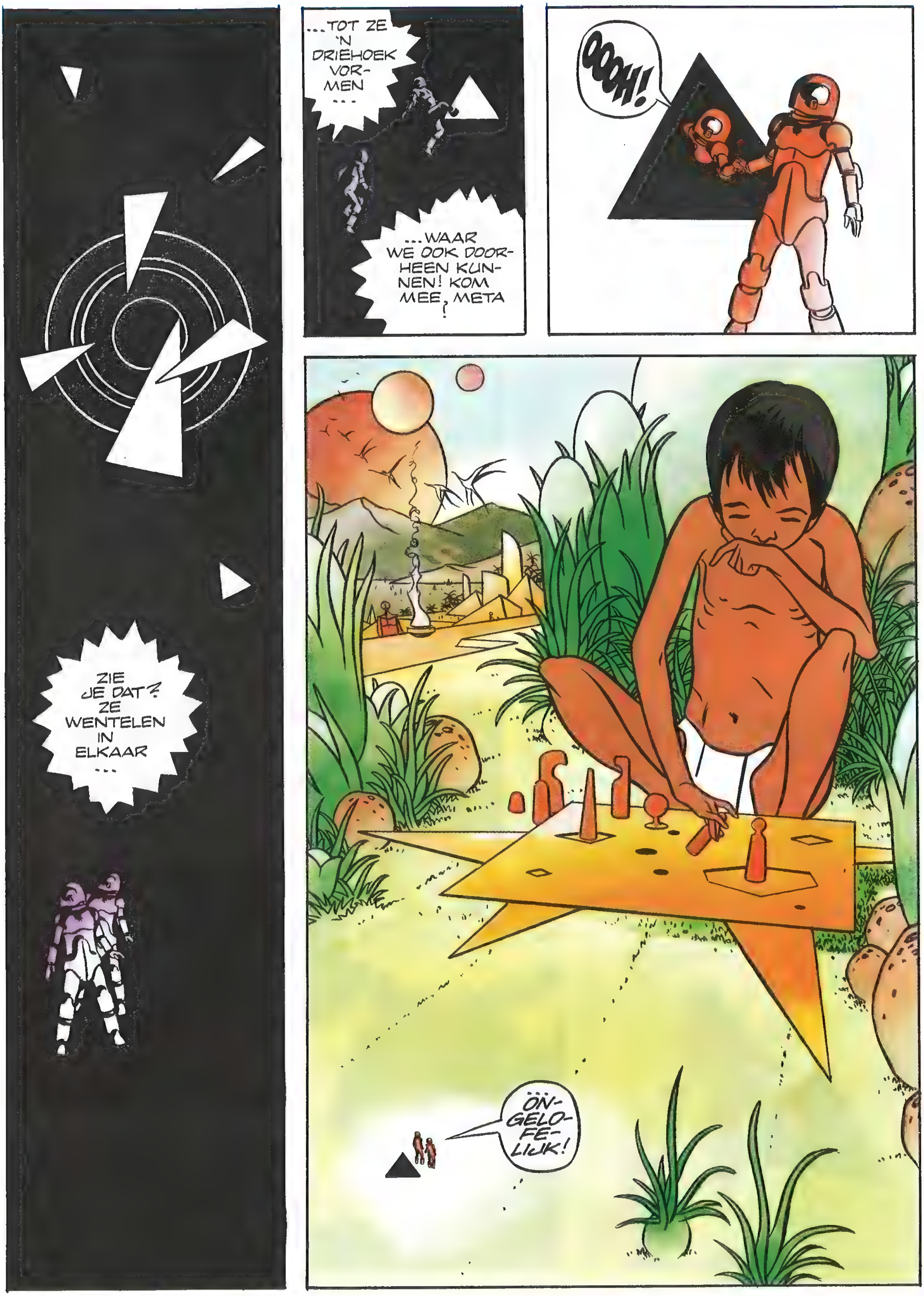
ZIE JE DAT? ZE WENTELEN IN ELKAAR...
...TOT ZE 'N DRIEHOEK VORMEN...
...WAAR WE OOK DOORHEEN KUNNEN! KOM MEE, META!
OOOH!
ÖNGELOFELIJK!

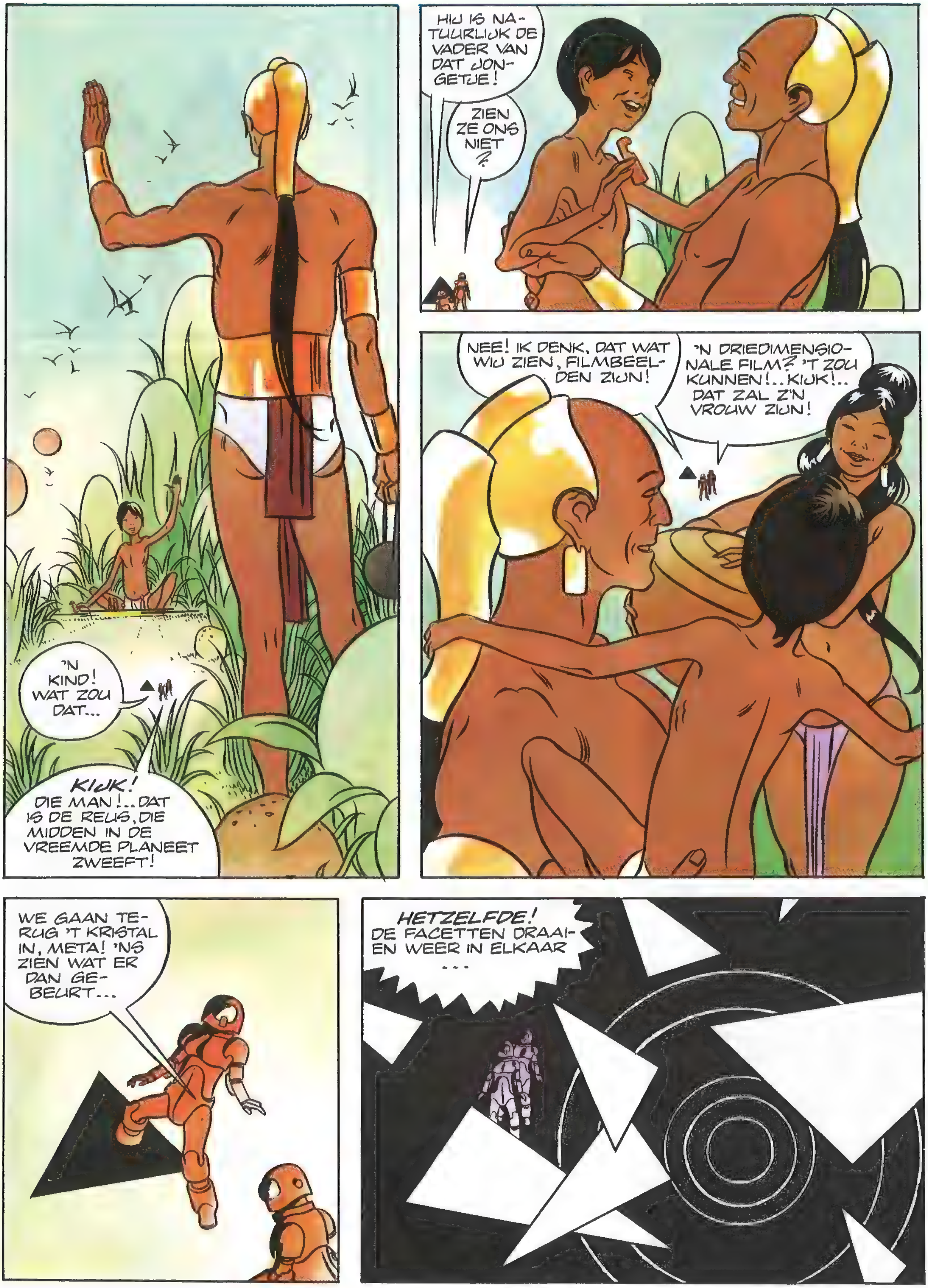
'N KIND! WAT ZOU DAT...
KIJK! DIE MAN!..DAT IS DE REUS, DIE MIDDEN IN DE VREEMDE PLANEET ZWEEFT!
HIJ IS NATUURLIJK DE VADER VAN DAT JONGETJE!
ZIEN ZE ONS NIET?
NEE! IK DENK, DAT WAT WIJ ZIEN, FILMBEELDEN ZIJN!
'N DRIEDIMENSIONALE FILM? 'T ZOU KUNNEN!..KIJK!.. DAT ZAL Z'N VROUW ZIJN!
WE GAAN TERUG 'T KRISTAL IN, META! 'NS ZIEN WAT ER DAN GEBEURT...
HETZELFDE! DE FACETTEN DRAAIEN WEER IN ELKAAR ...

...TOT ZE OPNIEUW 'N DRIEHOEK VORMEN! KOM MEE!
OH! VRESELIJK!
'T KIND!... DOOD!..EN DE VROUW.. OOK!
'N ONGELUK? OF MISSCHIEN ...
...OORLOG? JA! DAAR HEB JE DE MOORDENAARS!

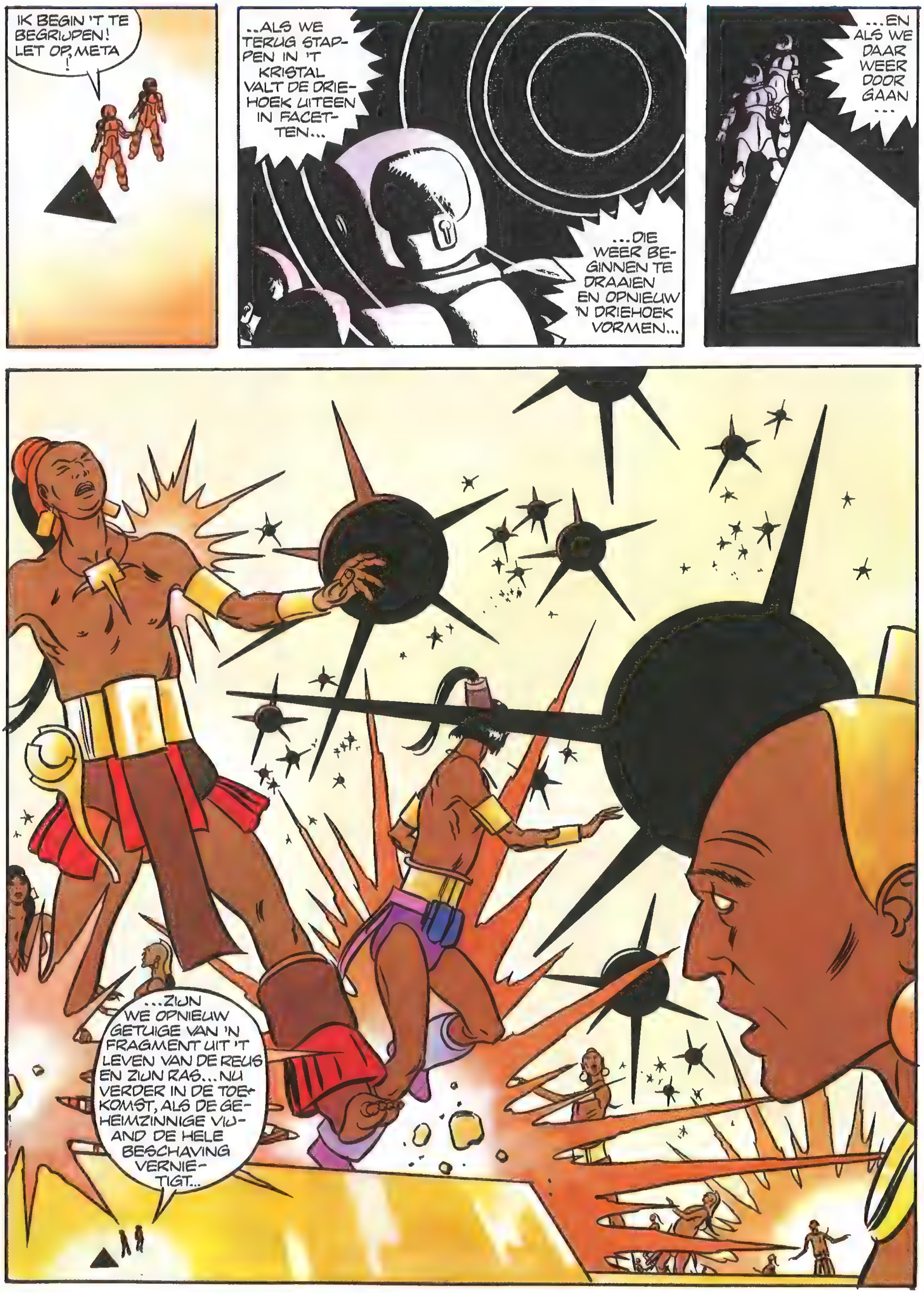
IK BEGIN 'T TE BEGRIJPEN! LET OP, META!
..ALS WE TERUG STAPPEN IN 'T KRISTAL VALT DE DRIEHOEK UITEEN IN FACETTEN...
...DIE WEER BEGINNEN TE DRAAIEN EN OPNIEUW 'N DRIEHOEK VORMEN...
...EN ALS WE DAAR WEER DOOR GAAN...
...ZIJN WE OPNIEUW GETUIGE VAN 'N FRAGMENT UIT 'T LEVEN VAN DE REUS EN ZIJN RAS... NU VERDER IN DE TOEKOMST, ALS DE GEHEIMZINNIGE VIJAND DE HELE BESCHAVING VERNIETIGT...

...DE STEDEN BOMBARDEERT... ZE MEEDOGENLOOS PLAT BRANDT EN DE MENSEN, DIE WEGVLUCHTEN UIT DE VUURZEEËN, ZONDER PARDON UITROEIT...
...WAARNA DE VIJAND DE PLANEET KAAL SCHROEIT... OM HEM UITEINDELIJK WEER BEWOONBAAR TE MAKEN... VOOR ZICHZELF!...

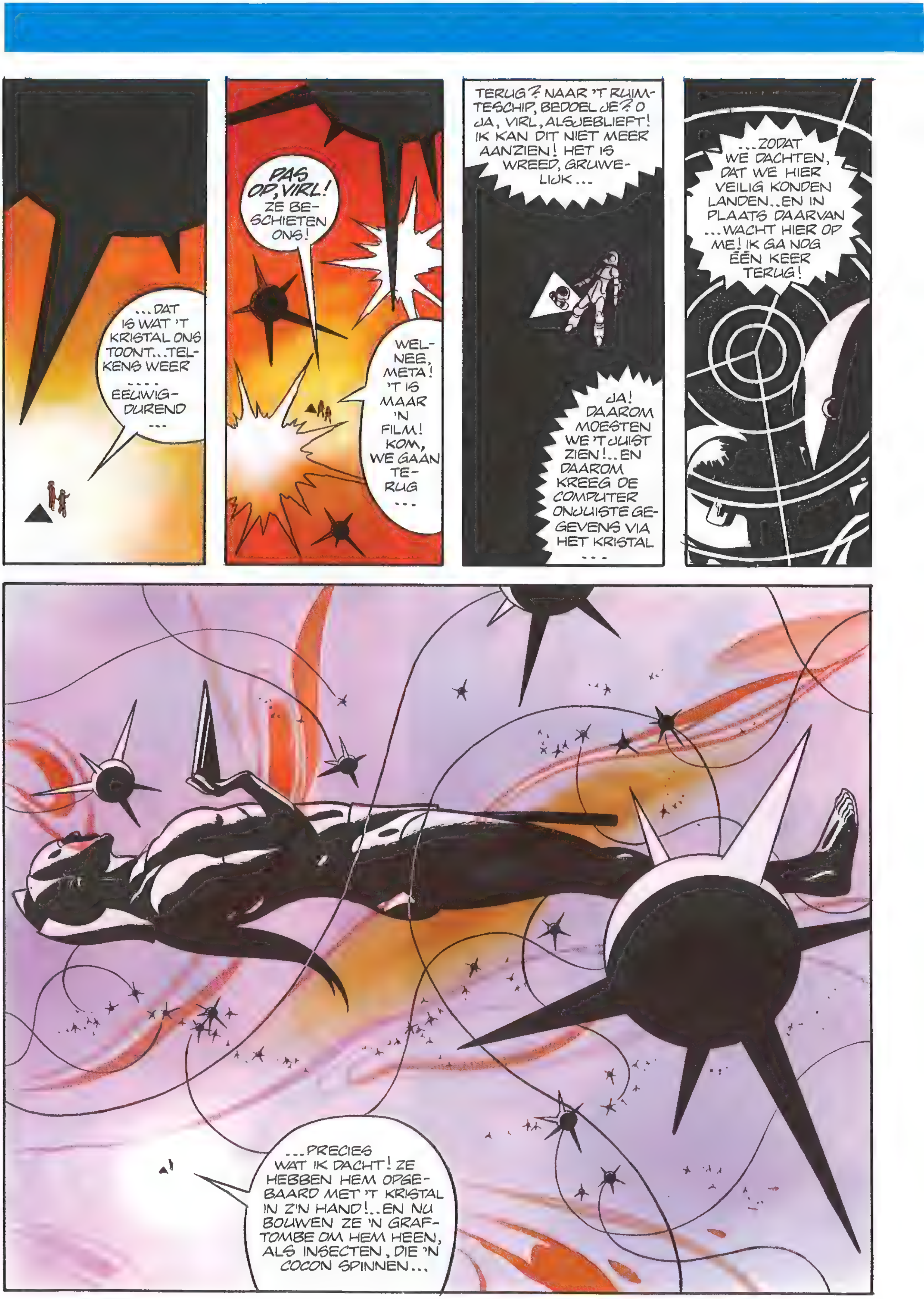

...DAT IS WAT 'T KRISTAL ONS TOONT...TELKENS WEER ....EEUWIGDUREND ...
PAS OP, VIRL! ZE BESCHIETEN ONS!
WELNEE, META! 'T IS MAAR 'N FILM! KOM, WE GAAN TERUG ...
TERUG? NAAR 'T RUIMTESCHIP, BEDOEL JE? O JA, VIRL, ALSJEBLIEFT! IK KAN DIT NIET MEER AANZIEN! HET IS WREED, GRUWELIJK ...
JA! DAAROM MOESTEN WE 'T JUIST ZIEN!..EN DAAROM KREEG DE COMPUTER ONJUISTE GEGEVENS VIA HET KRISTAL ...
...ZODAT WE DACHTEN, DAT WE HIER VEILIG KONDEN LANDEN..EN IN PLAATS DAARVAN ...WACHT HIER OP ME! IK GA NOG ÉÉN KEER TERUG!
...PRECIES WAT IK DACHT! ZE HEBBEN HEM OPGEBAARD MET 'T KRISTAL IN Z'N HAND!..EN NU BOUWEN ZE 'N GRAFTOMBE OM HEM HEEN, ALS INSECTEN, DIE 'N COCON SPINNEN...

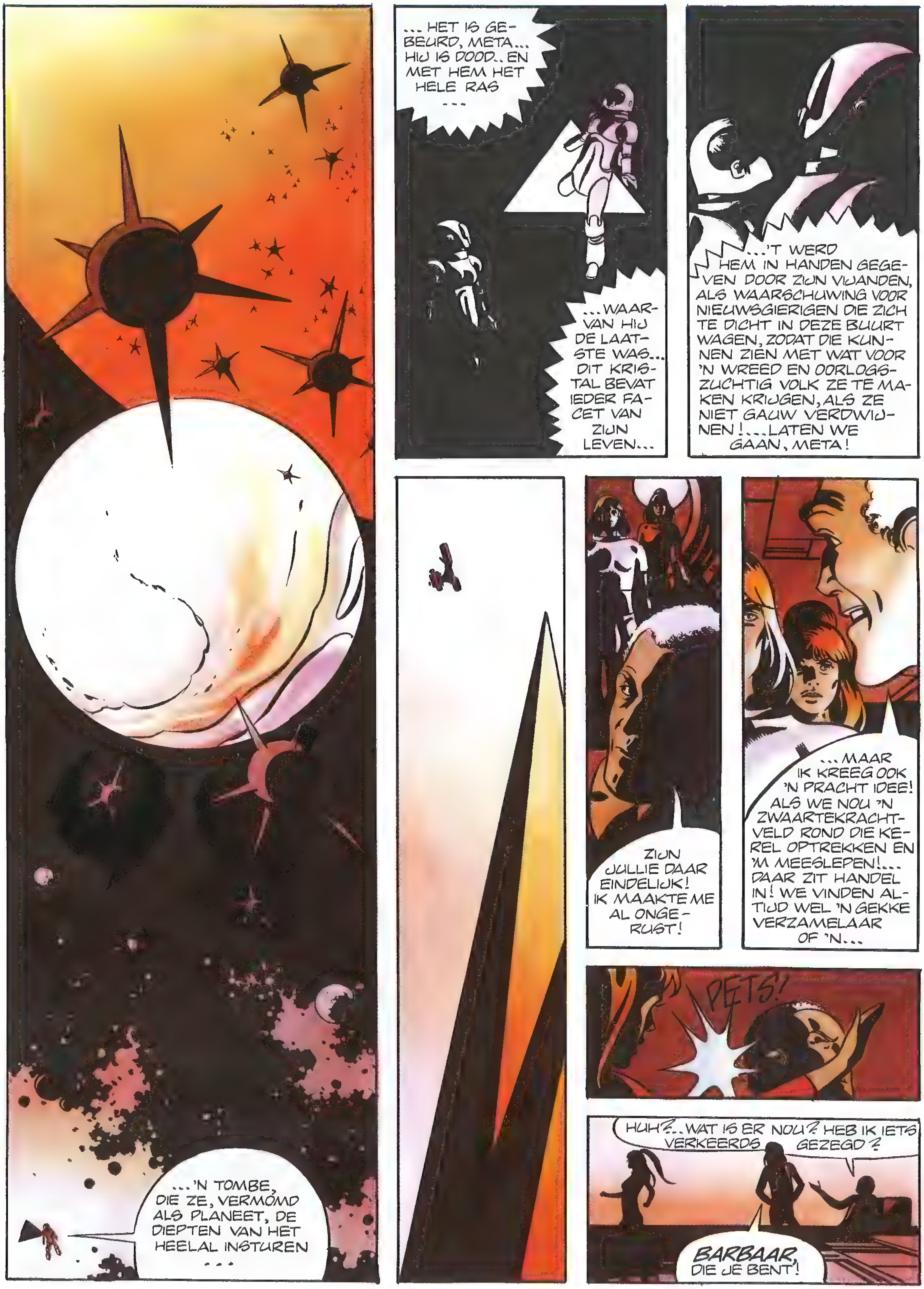

...'N TOMBE, DIE ZE, VERMOMD ALS PLANEET, DE DIEPTEN VAN HET HEELAL INSTUREN ...
... HET IS GEBEURD, META... HIJ IS DOOD.. EN MET HEM HET HELE RAS ...
...WAARVAN HIJ DE LAATSTE WAS... DIT KRISTAL BEVAT IEDER FACET VAN ZIJN LEVEN...
...'T WERD HEM IN HANDEN GEGEVEN DOOR ZIJN VIJANDEN, ALS WAARSCHUWING VOOR NIEUWSGIERIGEN DIE ZICH TE DICHT IN DEZE BUURT WAGEN, ZODAT DIE KUNNEN ZIEN MET WAT VOOR 'N WREED EN OORLOGSZUCHTIG VOLK ZE TE MAKEN KRIJGEN, ALS ZE NIET GAUW VERDWIJNEN!...LATEN WE GAAN, META!
ZIJN JULLIE DAAR EINDELIJK! IK MAAKTE ME AL ONGERUST!
...MAAR IK KREEG OOK 'N PRACHT IDEE! ALS WE NOU 'N ZWAARTEKRACHTVELD ROND DIE KEREL OPTREKKEN EN 'M MEESLEPEN!... DAAR ZIT HANDEL IN! WE VINDEN ALTIJD WEL 'N GEKKE VERZAMELAAR OF 'N...
PETS!
HUH?..WAT IS ER NOU? HEB IK IETS VERKEERDS GEZEGD?
BARBAAR, DIE JE BENT!

LATER...
ZIEZO! WE ZIJN ERUIT!
...VAARWEL, EN RUST ZACHT, ... LAATSTE DER TITANEN !

EINDE

LEONARDO

TURK & DE GROOT

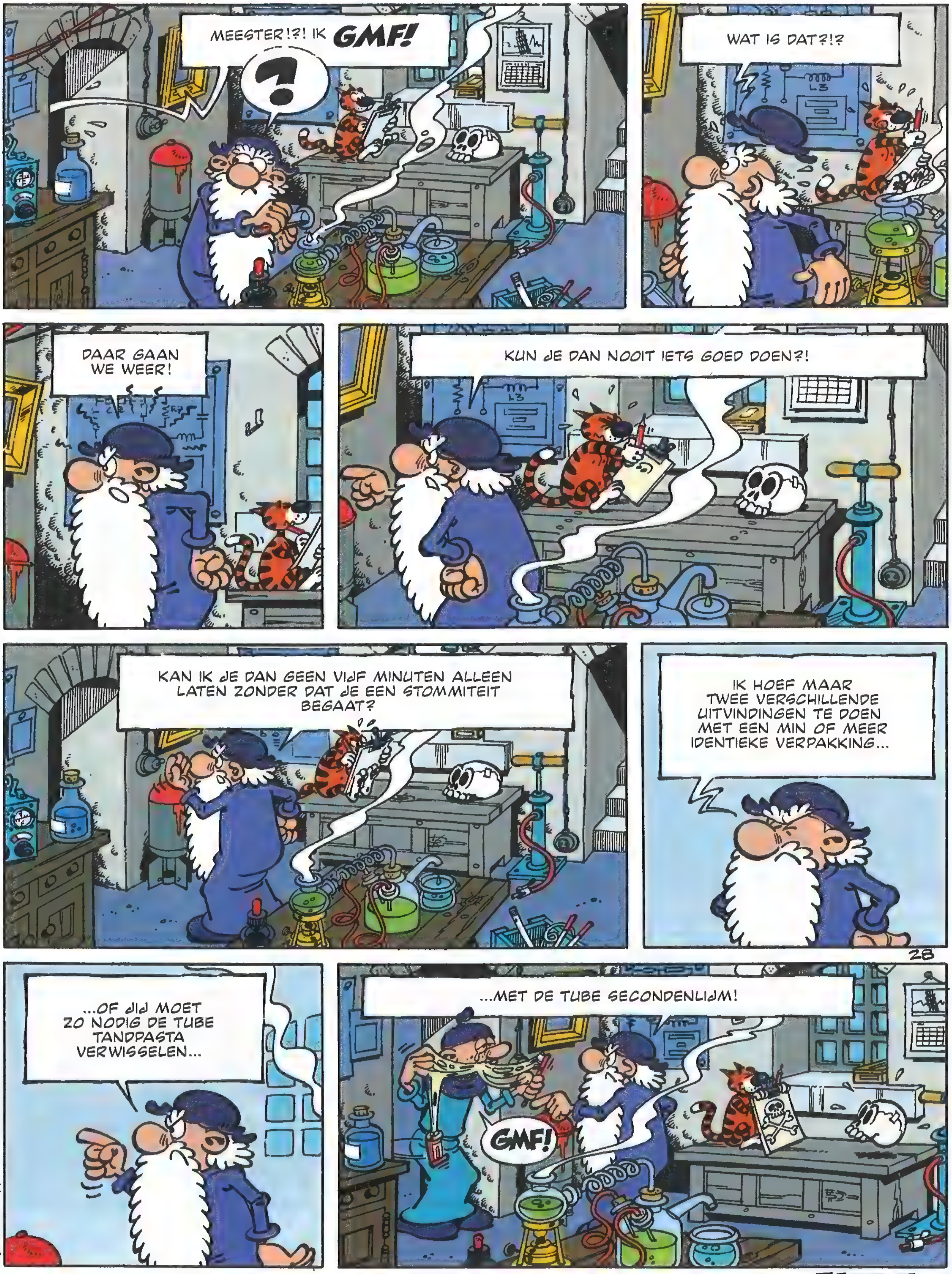

© Editions Appro S.A. – Lausanne

EINDE

SJORS & SJIMMIE

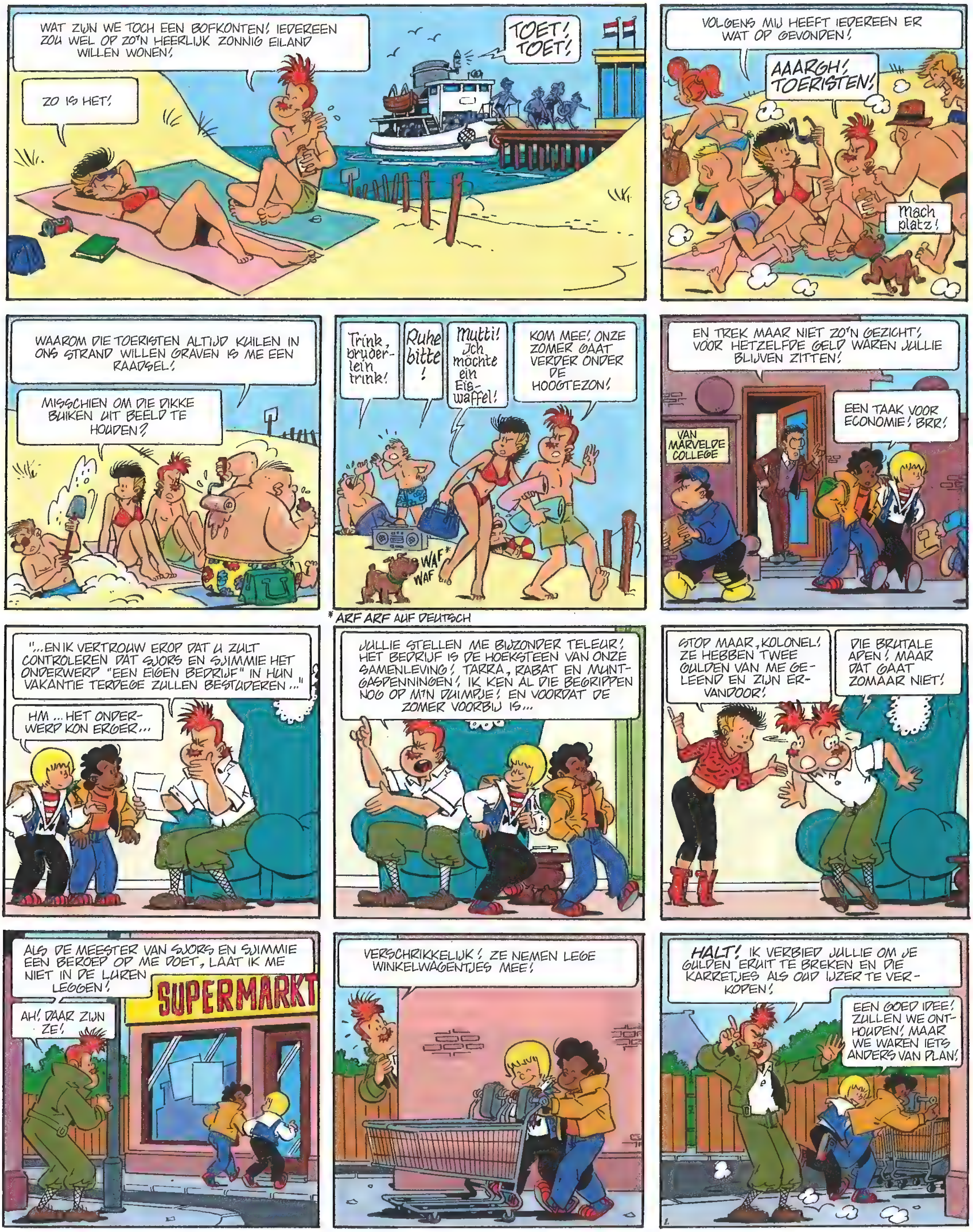

Duitse Toeristen

HEBBEN JULLIE DAT ALLEMAAL GELEERD? IK SNAP DE VRAGEN NIET EENS, LAAT STAAN DE ANTWOORDEN!
HOE HEBBEN JULLIE DAT IN JULLIE HOOFD GEKREGEN TERWIJL JULLIE SLIEPEN?
HIERMEE, KOLONEL!
MET DIE WALKMAN OP? HOU ME NIET VOOR 'T LAPJE!
WELNEE! WE VOLGEN DE LEER TERWIJL U SLAAPT-METHODE!
WE HEBBEN CASSETTES OPGENOMEN MET ALLE LEERSTOF, EN DIE SPELEN WE 'S NACHTS AF!
EN NA EEN PAAR NACHTEN ZIT 'T GEHEID IN JE GEHEUGEN!
TRING
Servus! Haben Sie Zimmer frei?
WASSBLIEF?
U ZOU EENS DUITS MOETEN LEREN! DAN BEGRIJPT U TENMINSTE WAT ZE TEGEN U ZEGGEN!
WAT EEN GEWELDIG IDEE! DAN KAN IK DIE TOERISTEN EENS EEN GROTE MOND TERUGGEVEN!
ALS U DAN MAAR BIJ ONZE KLANTEN WEGBLIJFT!
OVER GROTE MONDEN GESPROKEN... HET WORDT TIJD DAT DIE TWEE ME EENS WAT BETER GEHOORZAMEN!
HA! IK KRIJG EEN GEWELDIG IDEE! MET DEZE TWEE LEGE CASSETTES WORD IK WEER DE BAAS IN HUIS!
HANDBOEK SOLDAAT, HOOFDSTUK HET GEHOORZAMEN VAN BEVELEN! IK GA EEN CASSETTE OPNEMEN DIE ZE ECHT NODIG HEBBEN!
"EEN BEVEL DIENT ALTIJD OPGEVOLGD TE WORDEN. DISCUSSIE VOLGT PAS LATER! EEN MENS LEEFT OM BEVELEN TE KRIJGEN!"
"HOE MOEILIJKER HET BEVEL, HOE GROTER DE VOLDOENING! DE WERELD DRAAIT OM GEHOORZAAMHEID EN DISCIPLINE!"
NA EEN UUR VAN 'T ZELFDE...
DAT DEED MIJN OUDE SOLDATENHART GOED! IK HOOP DAT HET DEZELFDE UITWERKING HEEFT OP DE JONGENS...

IK DUPLICEER DE CASSETTE, SCHRIJF ER "ECONOMIELES" OP, EN STOP ZE IN HUN WALKMANNEN!
EN IK KOOP VOOR MEZELF OOK EEN WALKMAN EN EEN CURSUS DUITS!
RADIO-HIFI
ELEKTRONICA
COMPUTERS
GOEDENDAG! MAG IK VAN U...
Aber Mensch! Sie sehen doch daß ich erst an der Stelle war! Sie warten ruhig bis ich fertig bin, ja?
WACHT MAAR TOT IK U MORGEN TREF!
EEN WALKMAN EN EEN CURSUS DUITS ZEI U?
PRECIES! EN HET IS HOOGST URGENT!
HA, DIE KOLONEL! NOG EEN CURSUS DUITS GEKOCHT?
NOU EN OF! MORGEN ZULLEN DIE TOERISTEN WAT TE HOREN KRIJGEN!
Schneller, Bursche! Nicht plaudern! Arbeiten!
EN U OOK!
RUSTIG, KOLONEL! DAT IS 'N KLANT VAN ONS!
IK VREES HET ERGSTE, SJIMMIE! ALS DE KOLONEL EENMAAL DUITS GELEERD HEEFT, SCHELDT HIJ AL ONZE KLANTEN WEG!
WE HADDEN HEM NOOIT DAT ADVIES MOETEN GEVEN!
HIJ ZOU BETER ECONOMIE KUNNEN LEREN! DAN KAN HIJ ONS TENMINSTE OVERHOREN! DAT IS ZIJN PLICHT ALS OPVOEDER!
WEET JE WAT? WE STOPPEN VANNACHT GEWOON DE ECONOMIE-CASSETTE IN ZIJN WALKMAN!
PRIK IDEE! DAN LEREN WIJ WEL DUITS!
'S AVONDS...
WELTERUSTEN, KOLONEL! EN VEEL PLEZIER MET UW DUITS! HI! HI!
EN JULLIE MET ECONOMIE! HEH! HEH!
AUS, BEI, MIT, NACH, VON, ZU...
ZZZZ
ZZZZ
"DE MENS IS OP AARDE OM BEVELEN OP TE VOLGEN!"
ZZZZZZZZ

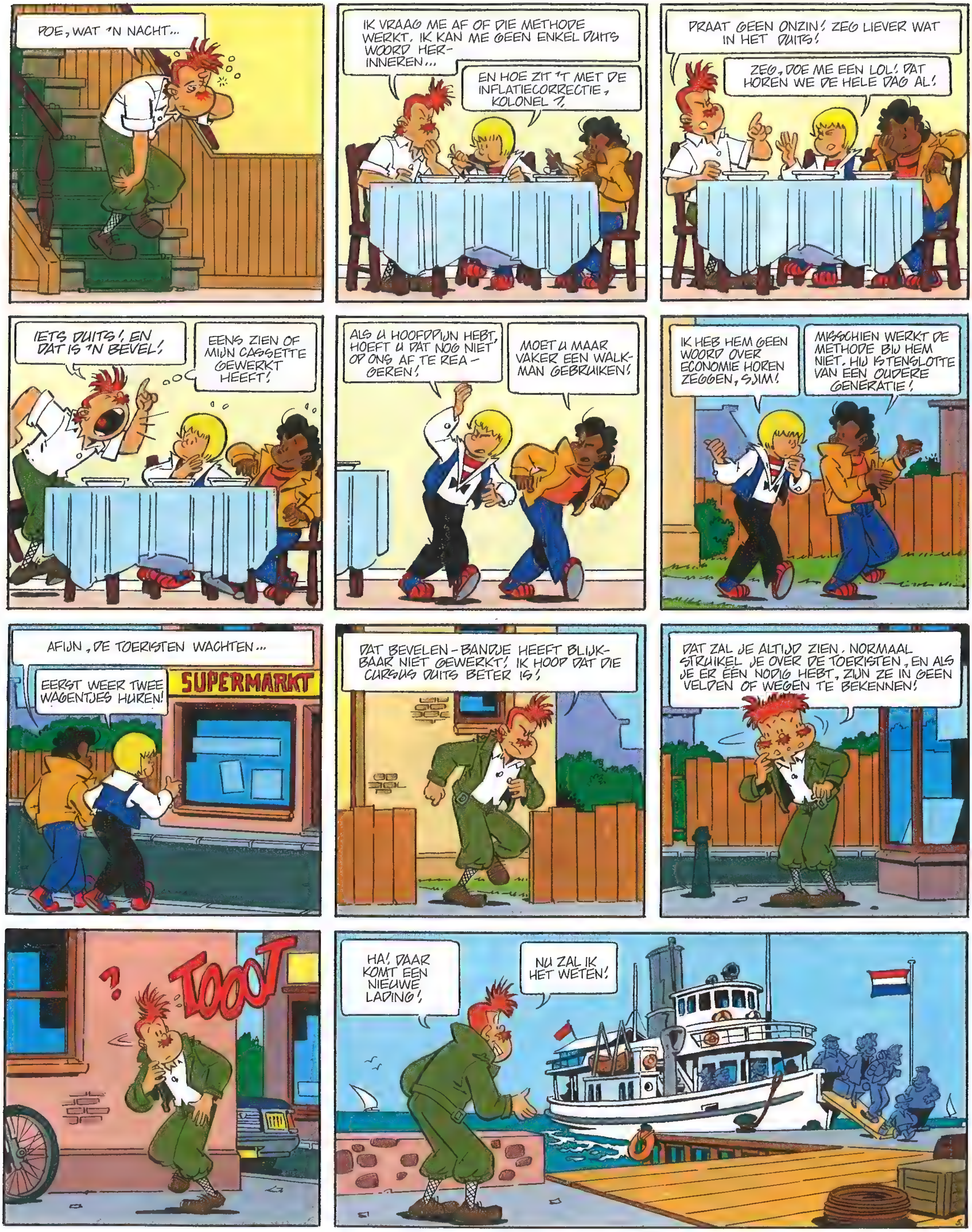

POE, WAT 'N NACHT...
IK VRAAG ME AF OF DIE METHODE WERKT. IK KAN ME GEEN ENKEL DUITS WOORD HER-INNEREN...
EN HOE ZIT 'T MET DE INFLATIECORRECTIE, KOLONEL ?
PRAAT GEEN ONZIN! ZEG LIEVER WAT IN HET DUITS!
ZEG, DOE ME EEN LOL! DAT HOREN WE DE HELE DAG AL!
IETS DUITS! EN DAT IS 'N BEVEL!
EENS ZIEN OF MIJN CASSETTE GEWERKT HEEFT!
ALS U HOOFDPIJN HEBT, HOEFT U DAT NOG NIET OP ONS AF TE REA-GEREN!
MOET U MAAR VAKER EEN WALKMAN GEBRUIKEN!
IK HEB HEM GEEN WOORD OVER ECONOMIE HOREN ZEGGEN, SJIM!
MISSCHIEN WERKT DE METHODE BIJ HEM NIET. HIJ IS TENSLOTTE VAN EEN OUDERE GENERATIE!
AFIJN, DE TOERISTEN WACHTEN...
EERST WEER TWEE WAGENTJES HUREN!
SUPERMARKT
DAT BEVELEN-BANDJE HEEFT BLIJKBAAR NIET GEWERKT! IK HOOP DAT DIE CURSUS DUITS BETER IS!
DAT ZAL JE ALTIJD ZIEN. NORMAAL STRUIKEL JE OVER DE TOERISTEN, EN ALS JE ER EEN NODIG HEBT, ZIJN ZE IN GEEN VELDEN OF WEGEN TE BEKENNEN!
?
TOOOT
HA! DAAR KOMT EEN NIEUWE LADING!
NU ZAL IK HET WETEN!

HET UUR DER WAARHEID! ZEG EENS IETS IN HET DUITS, DAN VEEG IK IN JE EIGEN TAAL DE VLOER MET JE AAN!
Ach, ein Holländer! Das Wörterbuch, Gertrud!
EH... KOFFERS... DRAGEN... EH... VOORTMAKEN.
TWOING
Gar nicht schlecht, was?
IK HOORDE TOCH DUIDELIJK DE HOORN VAN DE BOOT!
WAAR BLIJVEN DIE TOERISTEN DAN?
ZE KOMEN ALTIJD DOOR DEZE STRAAT!
MAAR NIET ALS ZE AL EEN KRUIER HEBBEN!
...IK...BETAAL...EH ...EIN...DOEBELTJE ...PER...DAG...
KOFFERS DRAGEN EN VOORTMAKEN! UW BEVEL IS MIJN WENS!
ROCK
EEN DUBBELTJE PER DAG?! WE WORDEN WEGGECONCURREERD!
EN HET ERGSTE IS DAT WE HEM ZELF OP HET IDEE HEBBEN GEBRACHT MET ONS BANDJE!
ONZIN! WIE GAAT ER NOU VOOR EEN DUBBELTJE DE HELE DAG SJOUWEN? DAT HEEFT NIETS MET ECONOMISCH DENKEN TE MAKEN!
MAAR WAT STAAT ER DAN WEL OP DAT BANDJE?
EEN BEVEL UITVOEREN GEEFT ZIN AAN HET BESTAAN! WE LEVEN SLECHTS OM TE DIENEN!
DUS DAARMEE IS HIJ GEHERSENSPOELD!
IK HOORDE VAN SALLY DAT DE KOLONEL OP HET STRAND ECONOMIELES GEEFT.
DAAR ZET IK VAKDIDACTISCH MIJN VRAAGTEKENS BIJ!
DACHT IK HET NIET? ZE ZITTEN SORBETS EN MILKSHAKES NAAR BINNEN TE WERKEN! EN WAT HEEFT DAT MET EEN EIGEN ZAAK TE MAKEN?!
DAT LAAT ZIEN DAT 'T GOED GAAT!
WE HEBBEN NIET ALLEEN EEN EIGEN ZAAK - WE HEBBEN ZELFS PERSONEEL!
EN NA DEZE VRACHT WEER MELDEN VOOR 'N KWARTIERTJE MET DE WALKMAN!
SJORS & SJIMMIE VERVOERSDIENST BILLIGE PREISE!
TOT JE ORDERS, SJORS!

EINDE

De Familie Fortuin

TEKST **RUUD STRAATMAN** • TEKENINGEN **PETER DE WIT**

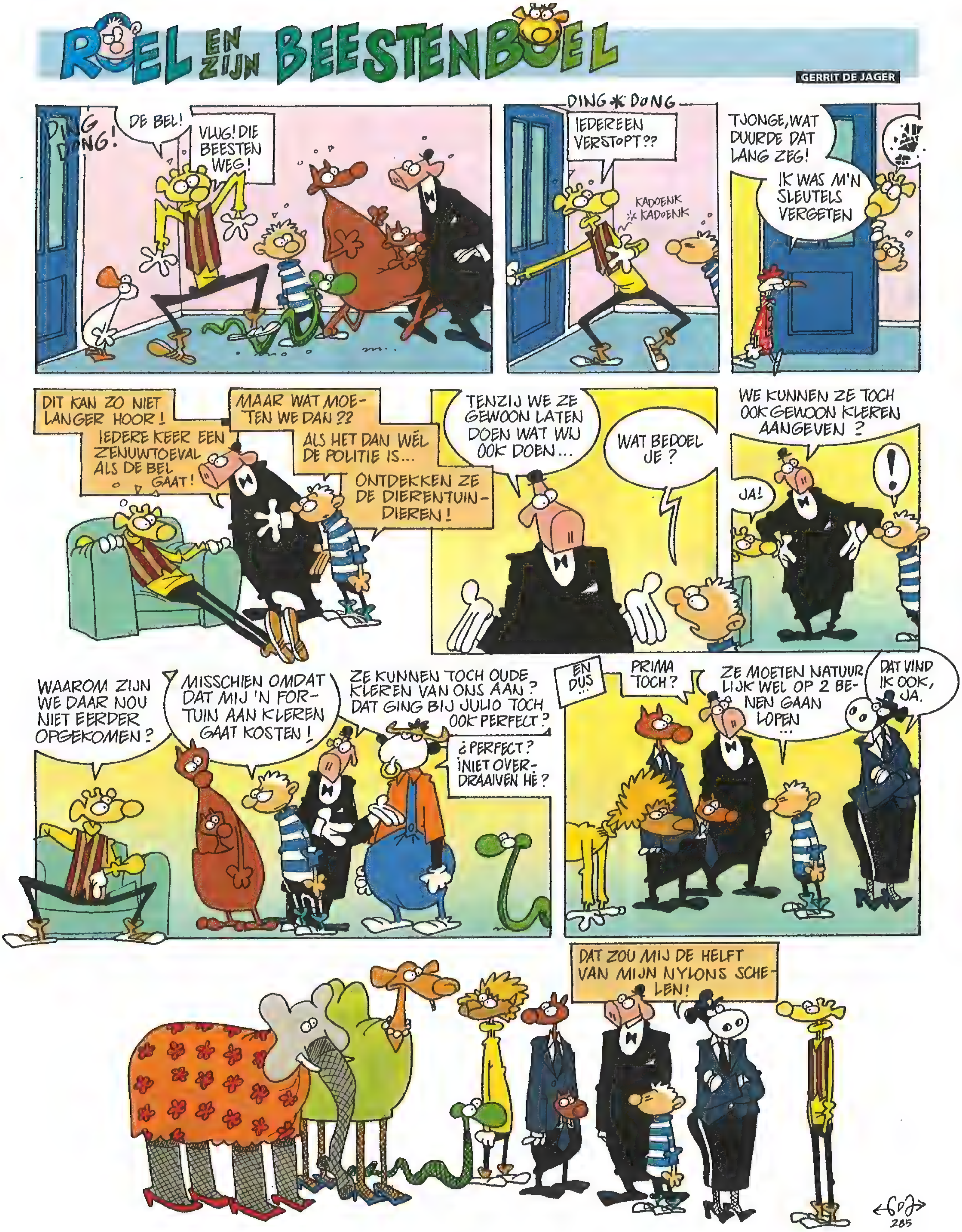
ROEL EN ZIJN BEESTENBOEL
GERRIT DE JAGER
DING DONG!
DE BEL!
VLUG! DIE BEESTEN WEG!
DING ✱ DONG
IEDEREEN VERSTOPT??
KADOENK KADOENK
TJONGE, WAT DUURDE DAT LANG ZEG!
IK WAS M'N SLEUTELS VERGETEN
DIT KAN ZO NIET LANGER HOOR!
IEDERE KEER EEN ZENUWTOEVAL ALS DE BEL GAAT!
MAAR WAT MOETEN WE DAN??
ALS HET DAN WÉL DE POLITIE IS...
ONTDEKKEN ZE DE DIERENTUIN-DIEREN!
TENZIJ WE ZE GEWOON LATEN DOEN WAT WIJ OOK DOEN...
WAT BEDOEL JE?
WE KUNNEN ZE TOCH OOK GEWOON KLEREN AANGEVEN?
JA!
!
WAAROM ZIJN WE DAAR NOU NIET EERDER OPGEKOMEN?
MISSCHIEN OMDAT DAT MIJ 'N FORTUIN AAN KLEREN GAAT KOSTEN!
ZE KUNNEN TOCH OUDE KLEREN VAN ONS AAN? DAT GING BIJ JULIO TOCH OOK PERFECT?
¿PERFECT? ¡NIET OVERDRAAIVEN HÈ?
EN DUS...
PRIMA TOCH?
ZE MOETEN NATUURLIJK WEL OP 2 BENEN GAAN LOPEN...
DAT VIND IK OOK, JA.
DAT ZOU MIJ DE HELFT VAN MIJN NYLONS SCHELEN!
GDJ
285

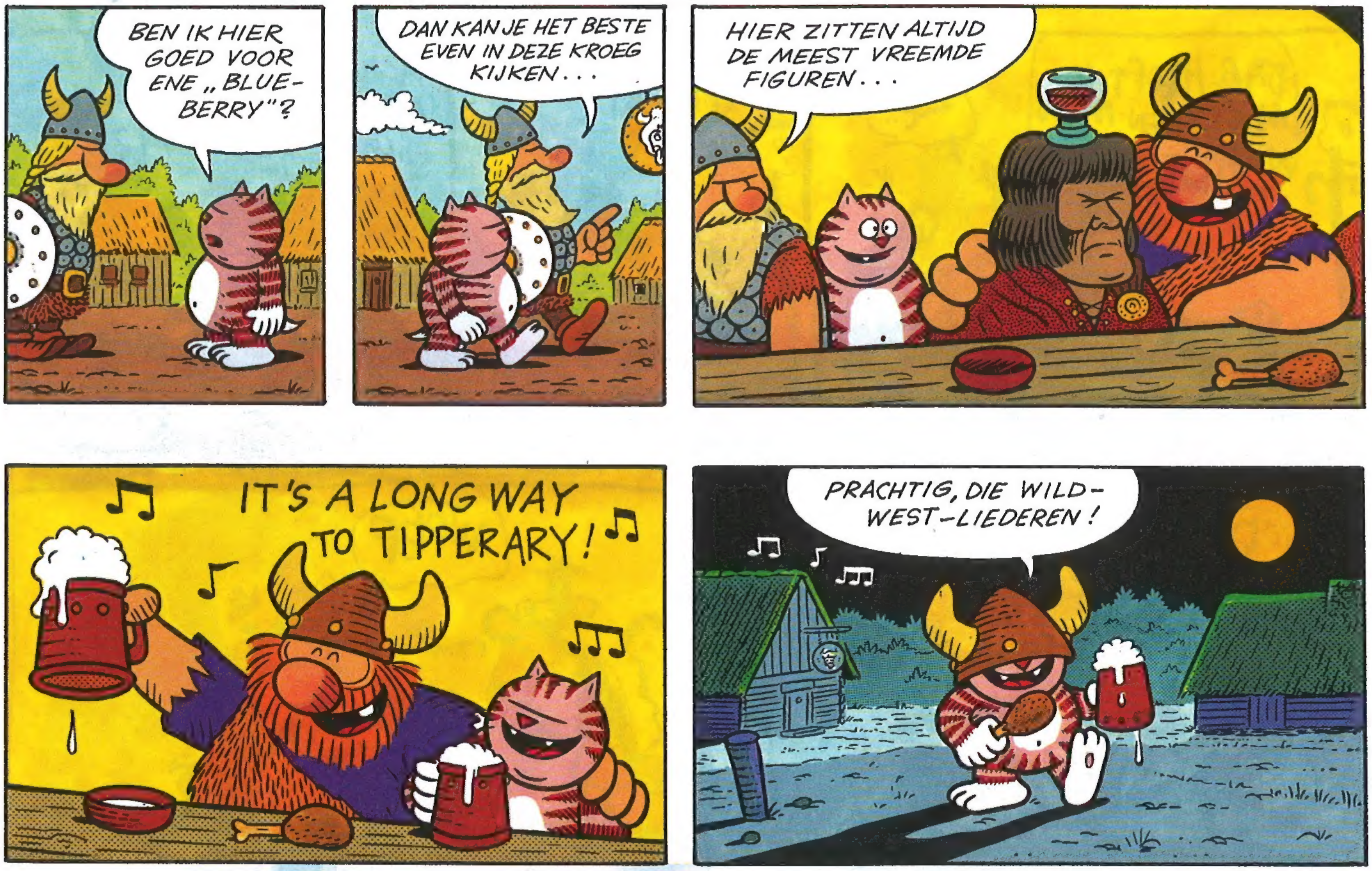
BEN IK HIER GOED VOOR ENE „BLUE-BERRY"?
DAN KAN JE HET BESTE EVEN IN DEZE KROEG KIJKEN...
HIER ZITTEN ALTIJD DE MEEST VREEMDE FIGUREN...
IT'S A LONG WAY TO TIPPERARY!
PRACHTIG, DIE WILD-WEST-LIEDEREN!

TOM CAR BON
CROMHEECKE & LETZER
IK BEN 'N ECHTE DIERENVRIEND! ELKE WEEK GA IK DE VISSEN VOEREN!
IK GEEF ZE WORMEN!
DAAR ZIJN ZE GEK OP!
MAAR TELKENS ZIJN ER VAN DIE GULZIGE VISSEN DIE ALLES NAAR BINNEN SLIKKEN
EN NATUURLIJK BLIJVEN ZE DAN HANGEN!
WAAROM KIJKEN KOEIEN ALTIJD NAAR VOORBIJRIJDENDE TREINEN?!
'N GOEIE VRAAG!
2

JEAN-PIERRE

HEIN DE KORT

WAT 'N BOEKEN!
DE FAMILIE DOORZON DECODER
LIEFDESGELUK 5 GREETEST HITS
GERRIT DE JAGER
ROEL EN ZIJN BEESTENBOEL DE WOLF EN DE 7 BOKKIES
EN GOD SCHIEP EVA & ADAM
DIRKJAN
DE WONDERSLOFFEN VAN SJAKIE
DE SUPERCUP
DE FAMILIE FORTUIN 7
BALLETJE TRAPPE
Peter de Wit
Sylvester
SJORS & SJIMMIE
ALARM!
De avonturen van Douwe Dabbert
Het gemaskerde opperhoofd
Franka
HET PORTUGESE GOUDSCHIP
EIKELS
HEIN DE KORT
JEAN-PIERRE
APESTONED
HEIN DE KORT
PARDON LUL
ZWAAR GESCHAPEN
TIRK & DESIREE
LEKKER NEGATIEF
HEIN DE KORT
Het allerslechtste van
SPEKKIE BIG
#1
STORM
HET VOYAGER VIRUS
DON LAWRENCE
TRIGIË
DE VLOEK VAN DE MUMMIE
STORM
DE GENESIS-FORMULE
TOM POES
Het ding X 13
CASPER EN HOBBES
Hopsakee en nu de wereld
Deel 4
VAN NUL TOT NU
De vaderlandse geschiedenis vanaf 1940
BILLIE TURF
ER IS VAST NOG WEL PLEK IN JE BOEKENKAST!
BIG BALLOON PUBLISHERS

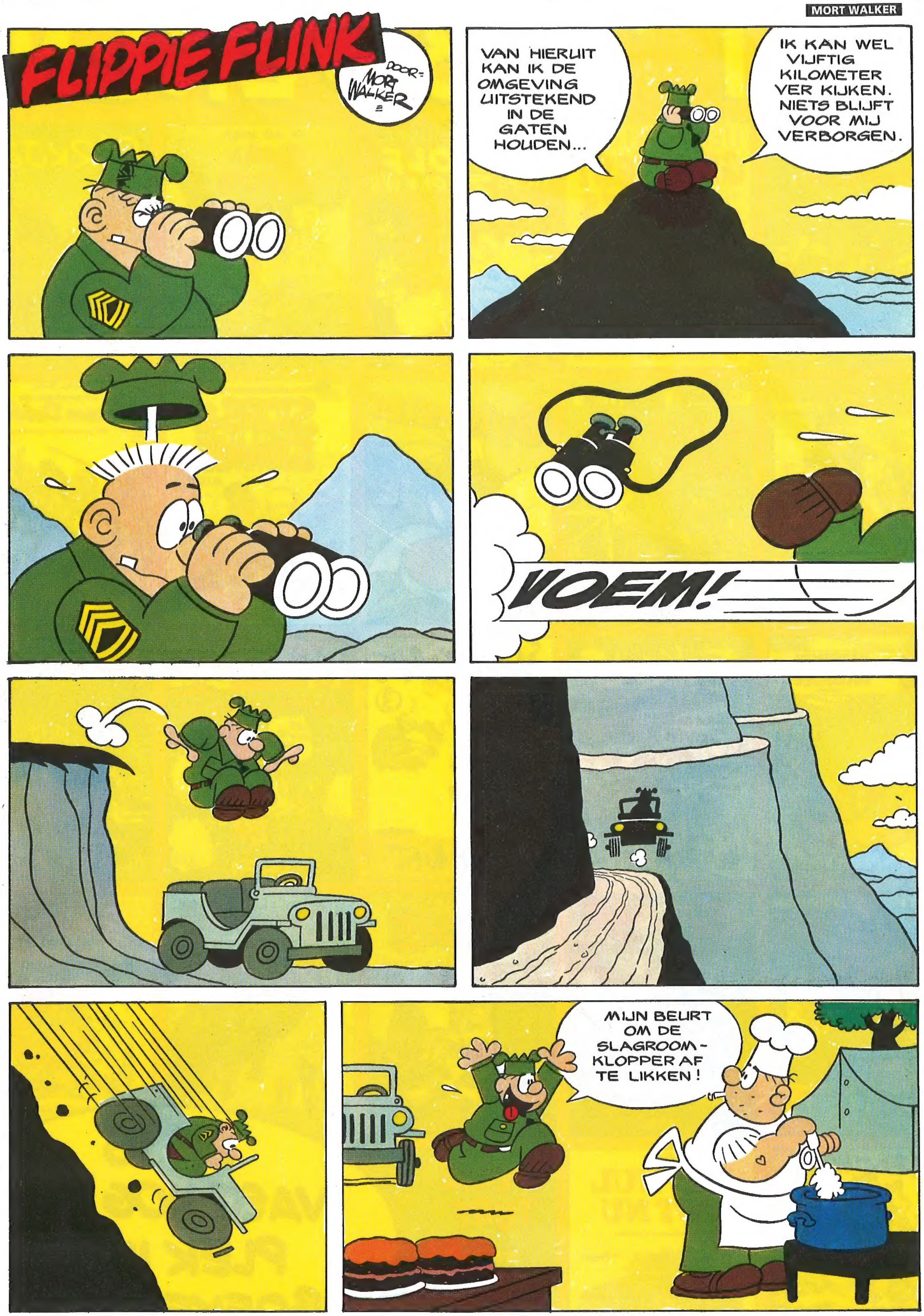

© King Features Syndicate

BIG BALLOON
B
PUBLISHERS